BODRUM GÜMÜŞLÜK YARAŞIR VİLLALARINDA KİRALIK 3+1 VİLLA REF-3232 Muğla / Bodrum

Kiralık - Villa 85,000 TL | 220 m2 Muğla / Bodrum

Oda Sayısı :	3
Salon Sayısı :	1
Banyo Sayısı :	2
Yapının Şekli :	Dubleks
Yapının Durumu :	Ikinci El
Kullanım Durumu :	Boş
Isıtma :	Klima
Yakıt Tipi :	Klima
Depozit :	55000 TL
Yapının Yönü :	Kuzey
Balkon Sayısı :	2
Tuvalet Sayısı :	2
Tapu Durumu :	Kat Mülkiyetli Tapu
Arsa m² :	350

NAZAR EMLAK
Telefon +90 252-382 91 19
Cep Telefonu +90 532-672 18 72

BODRUM NAZAR EMLAK
Telefon +90 252-382 91 19
Cep Telefonu +90 532-672 18 72
Faks -
GAZİ MUSTAFA KEMAL BULVARI NO:13/1 TURGUTREİS-BODRUM-MUĞLA
www.bodrumnazaremlak.com
bodrumnazaremlak@mynet.com

* İç Özellikler : Balkon, Boyalı, Duşakabin, Isıcam, Küvetli Banyo, Özel Dekorasyon, Özel Tasarım Mutfak, Panel Kapı, Panjur, Plastik Tavan, Seramik Zemin, Şofben, Vestiyer, Çift Cam, Klima,
* Bina : Bahçe Duvarı, Depreme Dayanikli, Su deposu, Yüksek Giriş, Yüzme Havuzu (Açık), Betonarme Karkas, Isıcamlı Doğrama, Bahçe İçinde, Güvenlik Kamerası,
* Çevre Bilgisi : Anaokulu, ATM, İlköğretim, Kuaför & Güzellik Merkezi, Market, Postane, Sağlık Ocağı, Semt Pazarı, Okul,
* Dış Özellikler : Mantolama,
* Konum : Caddeye Yakin, Deniz Manzaralı, Doğa Manzaralı, Şehir Manzaralı, Otobana Yakın, Toplu Ulaşıma Yakın, Minibüs Caddesine Yakin,
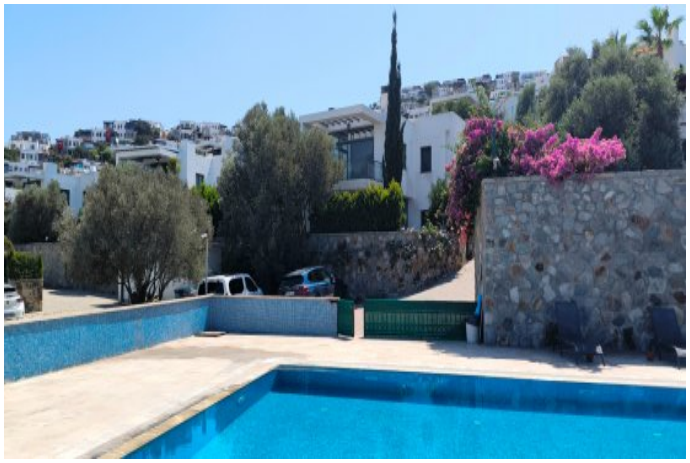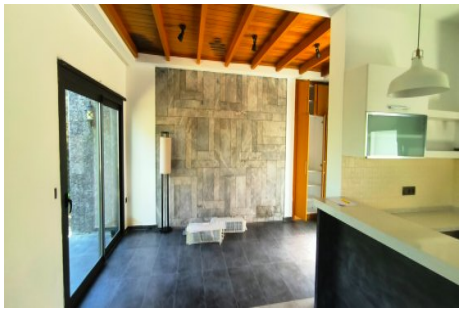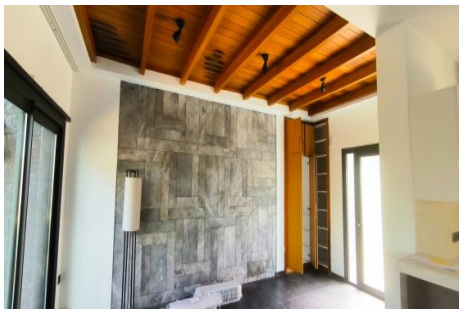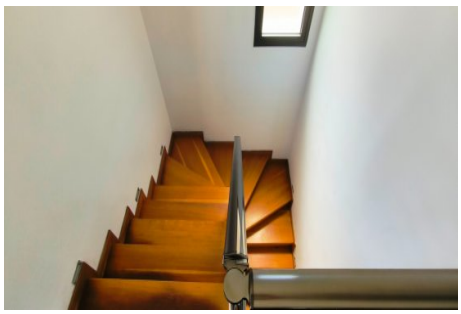
NAZAR EMLAK REF-3232BODRUM GÜMÜŞLÜK YARAŞIR VİLLALARINDA3 YTK ODASI 1 AÇIK MUTFAK SALON2 BANYO WCLİ HAVUZLU SİTE İÇERİSİNDEKİHAVUZ VE DENİZ MANZARALI350 M2 ARSA İÇERİSİNDEBARBEKÜLÜSİTE İÇİ MÜSTAKİL VİLLAYILLIK OLARAK KİRALIKTIRDEPOZİTO: 1 KİRA BEDELİKİRA ÖDEMESİ: YILLIK PEŞİN YADA 6 AYDA 1 ÖDEME ŞEKLİNDE*