BODRUM GÜMÜŞLÜK YARAŞIR VİLLALARINDA KİRALIK 3+1 VİLLA REF-3232 Muğla / Bodrum

للإيجار - فيلا 85,000 TL | 220 m2 Muğla / Bodrum

عدد الغرف :	3
عدد الصالون :	1
عدد الحمامات :	2
نوع الهيكل :	دوبلكس
هيكل الدولة :	الدين الثانية
وضع الاستخدام :	فارغ
تدفئة :	تكييف الهواء
نوع الوقود :	تكييف الهواء
الوديعة :	55000 TL
جوانب الهيكل :	شمال
رقم الشرفة :	2
عدد التواليت :	2
حالة السجل العقاري :	سند طابو عمارات
الأرض بالمتر المربع :	350

NAZAR EMLAK
Telefon +90 252-382 91 19
Cep Telefonu +90 532-672 18 72

BODRUM NAZAR EMLAK
Telefon +90 252-382 91 19
Cep Telefonu +90 532-672 18 72
Faks -
GAZİ MUSTAFA KEMAL BULVARI NO:13/1 TURGUTREİS-BODRUM-MUĞLA
www.bodrumnazaremlak.com
bodrumnazaremlak@mynet.com

* خواص داخلية : شرفة, مطلي, باب الدوش, الزجاج المزدوج, حمام مع حوض الاستحمام, ديكور خاص, تصميم خاص.للمطبخ, لوحة الباب, ستائر الخارجية, سقف بالستيك, كشك, سخان مياه, مرحاض, زجاج مزدوج, مكيف,
* مبنى : حديقة شارع, مضاد للهزات الأرضية, خزان المياه, عالية الأرض, حمام السباحة (مكشوف, الخرسانة المسلحة, النجارة مع الزجاج العازل, في الحديقة, كاميرا الامن,
* معلومات عن المنطقة المحيطة : روضة أطفال, ATM, مدرسة ابتدائية, كوافير,صالون تجميل, مارکت, مكتب البريد, مستشفى المنزلية, الأسواق حي, مدرسة,
* خواص خارجية : تغليف,
* مكان : قريب من الشارع, منظر عالبحر, منظر طبيعة, اطالة المدينة, بالقرب من الطريق السريع, قريب من المواصلات العامة, قريب من شارع المينى بوس,
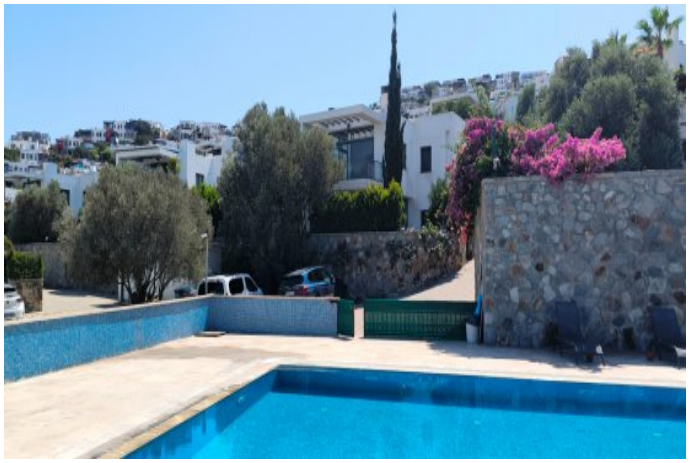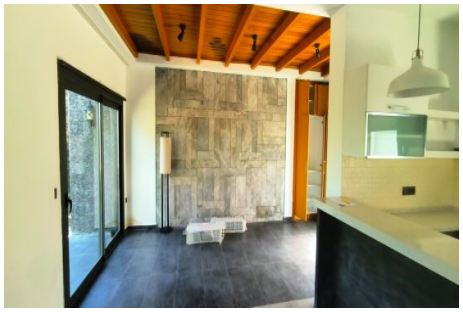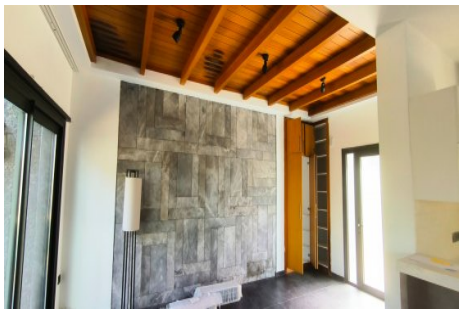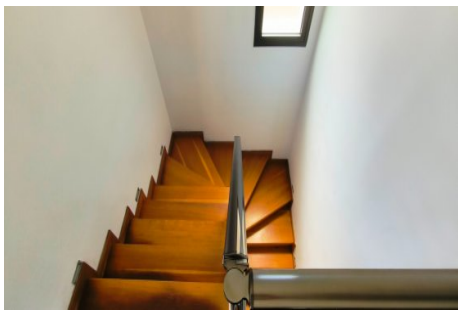
NAZAR EMLAK REF-3232BODRUM GÜMÜŞLÜK YARAŞIR VİLLALARINDA3 YTK ODASI 1 AÇIK MUTFAK SALON2 BANYO WCLİ HAVUZLU SİTE İÇERİSİNDEKİHAVUZ VE DENİZ MANZARALI350 M2 ARSA İÇERİSİNDEBARBEKÜLÜSİTE İÇİ MÜSTAKİL VİLLAYILLIK OLARAK KİRALIKTIRDEPOZİTO: 1 KİRA BEDELİKİRA ÖDEMESİ: YILLIK PEŞİN YADA 6 AYDA 1 ÖDEME ŞEKLİNDE*